UNIVERSIDAD DE GRANADA

Departamento de Genética

Publicación en Nature Communications

24/06/2024

Rafael Jiménez, Francisco J. Barrionuevo y Miguel Burgos, catedráticos del Departamento de Genética, son los responsables del grupo de investigación de Genética Funcional y Evolutiva, autores de este artículo en Nature Communications.

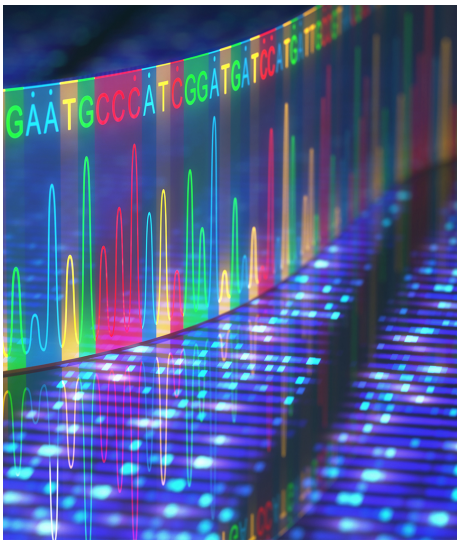

https://www.ugr.es/universidad/noticias/identifican-moleculas-necesarias-determinacion-sexo-mamiferos

Copyright© 2026 Universidad de Granada